クランプピンシール無し RoHS対応

CLAMPING PINS No.E-9993

ERON

■種類と価格

＊ 標準在庫品 ＊ 在庫限りで廃番

種類	形状・材質	オーダーNo.	No.	ピン高さ A [最大径部 a] mm	質量 g	荷重 N	バネ表面処理	価格
金属ピン	最高使用温度250℃	＊967677	CPA0306-1	4 [2.5]	1	10	-	1,430
		＊967678	CPA0306-2			20	黒染め	
		＊967679	CPA0306-3			40	亜鉛めっき	
		＊967680	CPA0510-1	6.7 [4.2]	2.5	20	-	1,600
		＊967681	CPA0510-2			50	黒染め	
		＊967682	CPA0510-3			100	亜鉛めっき	
		＊967683	CPA0610-1	10.7 [7.7]	3.7	40	-	1,660
		＊967684	CPA0610-2			75	黒染め	
		＊967685	CPA0610-3			150	亜鉛めっき	
		＊967686	CPA0812-1	13.9 [9.9]	7.5	50	-	1,810
		＊967687	CPA0812-2			100	黒染め	
		＊967688	CPA0812-3			200	亜鉛めっき	
		＊967689	CPA1016-1	16.7 [11.7]	15	100	-	2,030
		＊967690	CPA1016-2			200	黒染め	
		＊967691	CPA1016-3			300	亜鉛めっき	
樹脂ピン	最高使用温度250℃	＊967692	CPAP0306-1	4 [2.5]	1	10	-	1,430
		＊967693	CPAP0306-2			20	黒染め	1,240
		＊967694	CPAP0510-1	6.7 [4.2]	2.5	20	-	1,600
		＊967696	CPAP0610-1	10.7 [7.7]	3.7	40	-	1,660
		＊967698	CPAP0812-1	13.9 [9.9]	7.5	50	-	1,810
		＊967699	CPAP0812-2			100	黒染め	1,560
		＊967700	CPAP1016-1	16.7 [11.7]	15	100	-	2,030
		＊967701	CPAP1016-2			200	黒染め	2,030

	材質	表面処理
本体	アルミニウム	クロメート処理
ピン	SUM22L	亜鉛めっき
バネ	SWPB	表内に記載

	材質	表面処理
本体	アルミニウム	クロメート処理
ピン	ポリアセタール	-
バネ	SWPB	表内に記載

■外形寸法

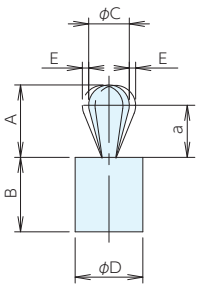

No.	A	B-0	C	D	E
CPA(P)0306	4	7	3	6	0.5
CPA(P)0510	6.7	11	5	10	0.8
CPA(P)0610	10.7	11	6	10	1
CPA(P)0812	13.9	13	8	12	1.3
CPA(P)1016	16.7	17	10	16	1.6

■部品構成

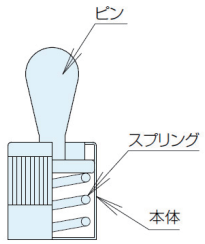

■参照ページ

クランプピン用
偏心シリンダー

P.643 ▸

クランプピン用
インサート工具CPT-A

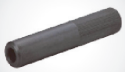

P.643 ▸

■取付・使用方法

正しくご使用いただくために必ずP.640の「取付・使用方法(クランプピン共通)」を参照ください。